

۱- ابتدا فایل را دانلود کرده و آن را از حالت فشرده خارج نمائید

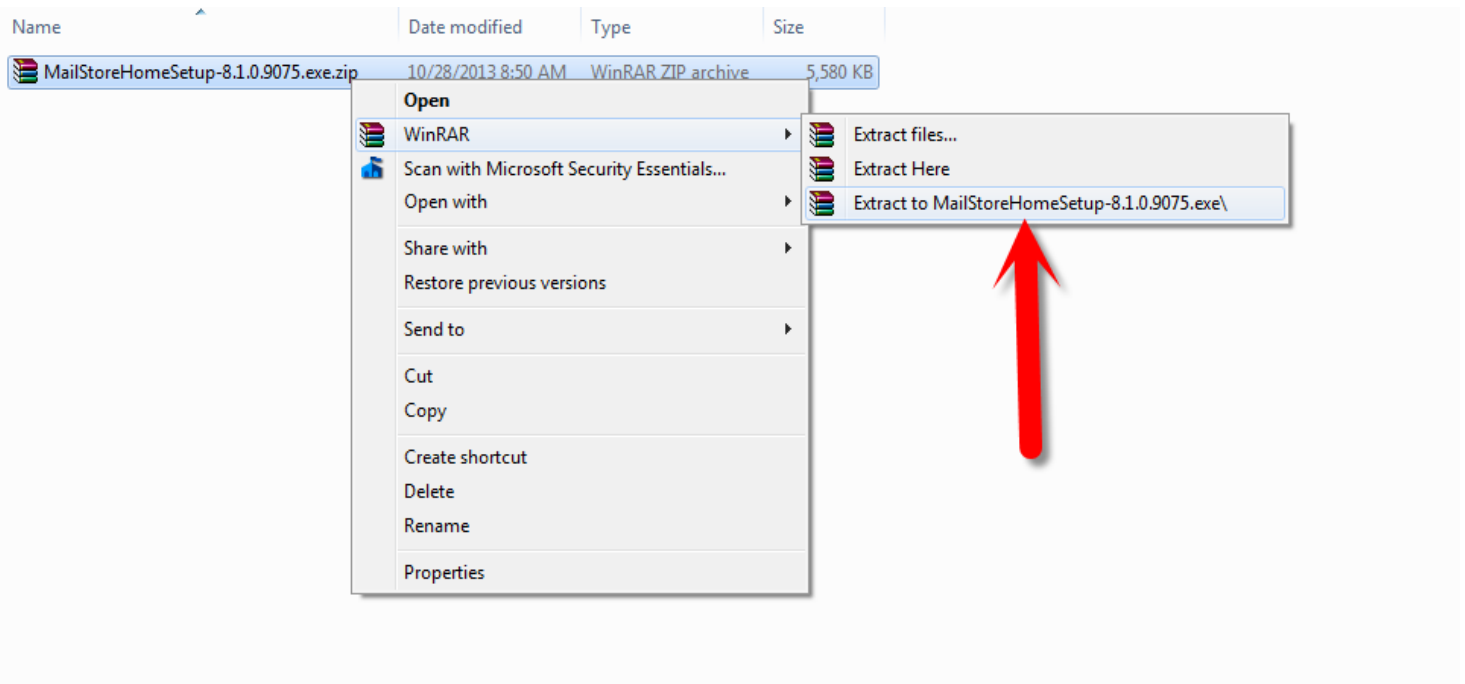

۲- فایل نصبی برنامه را اجرا کرده و Accept را انتخاب نمائید

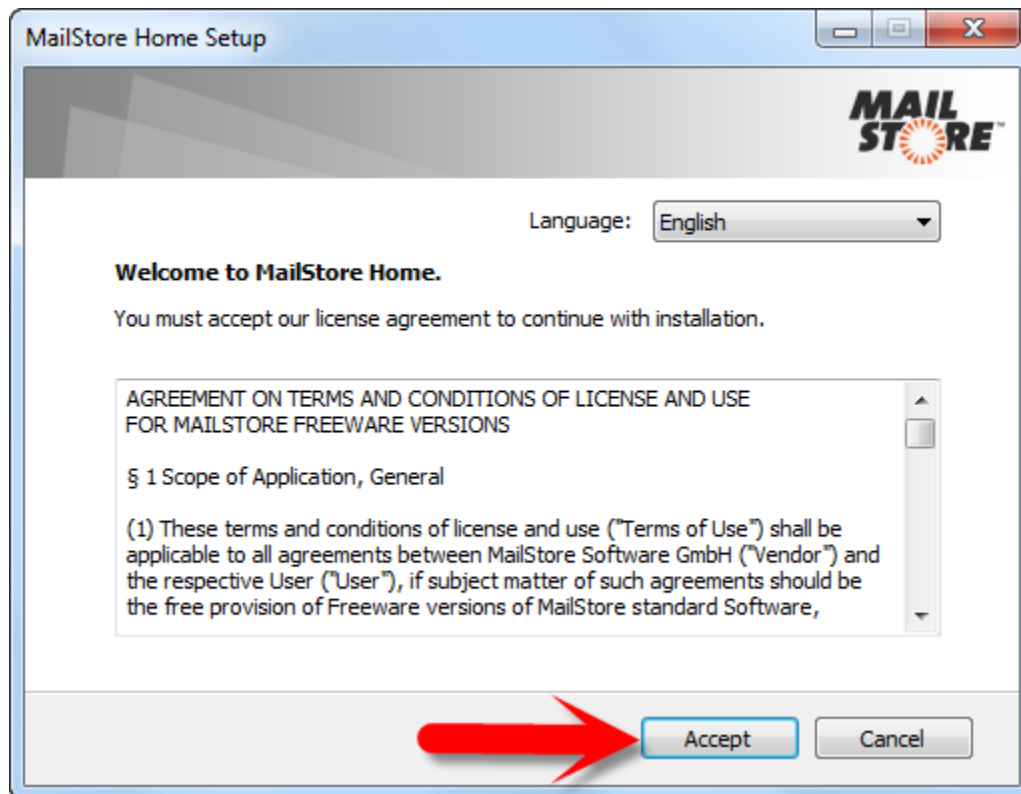

۳- در این مرحله گزینه ی install on this computer را انتخاب نمایید

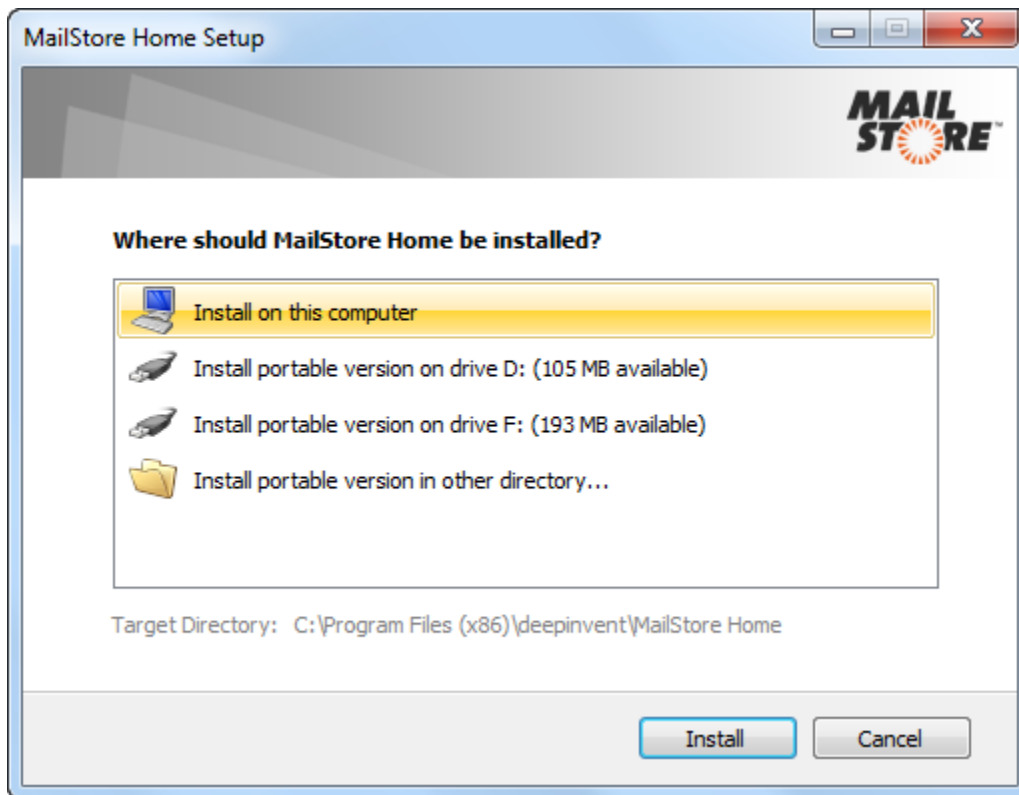

۴- گزینه ی start mailstore home را انتخاب کرده و بر روی finished کلیک نمایید

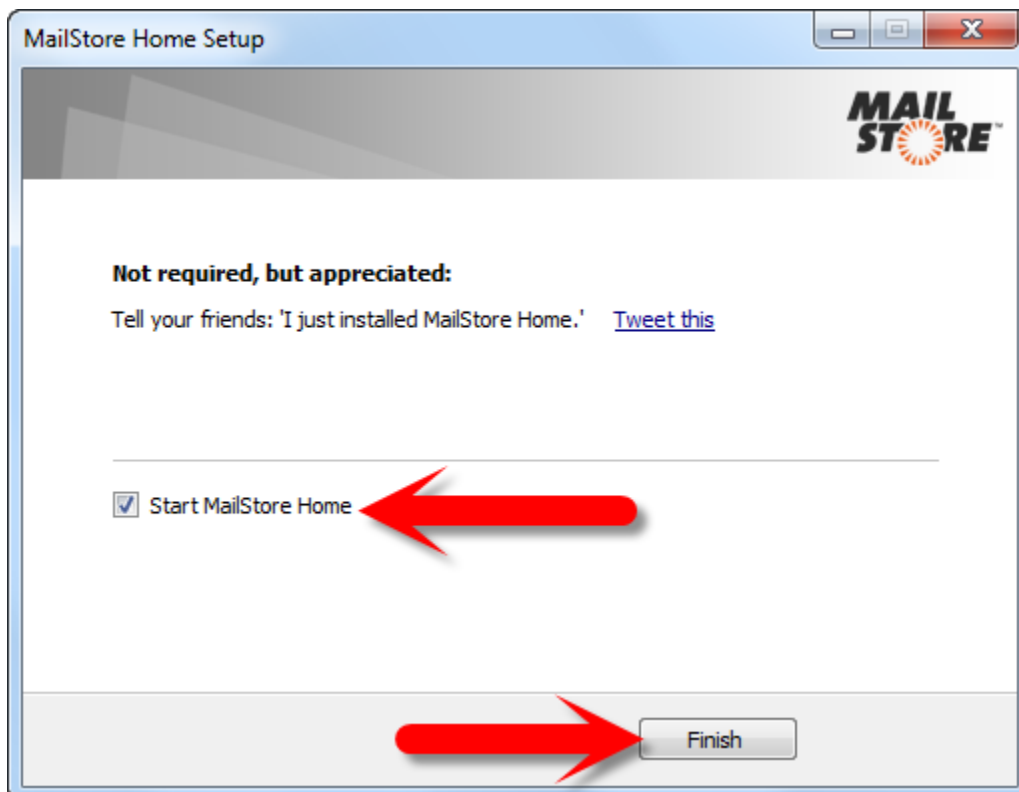

۵- در این مرحله نصب برنامه تمام شده و وارد پنجره اصلی برنامه می شوید  
گزینه ها به ترتیب عبارتند از:

۱- Archive E-mail: برای پشتیبان بکاپ از ایمیل و آرشیو کردن کاربرد دارد

۲- Search E-mail: برای جستجو در ایمیل های بکاپ گرفته شده به کار می رود

۳- Export E-mail: برای اینکه بتوانیم ایمیل های بکاپ گرفته شده را در ایمیل سرور دیگری وارد کنیم  
بطور مثال در ایمیل یاهو و یا گوگل

۴- Backup to HDD or USB : برای اینکه بتوانیم از ایمیل های خود بر روی هارددیسک و یا usb  
flash بکاپ گیری کنیم

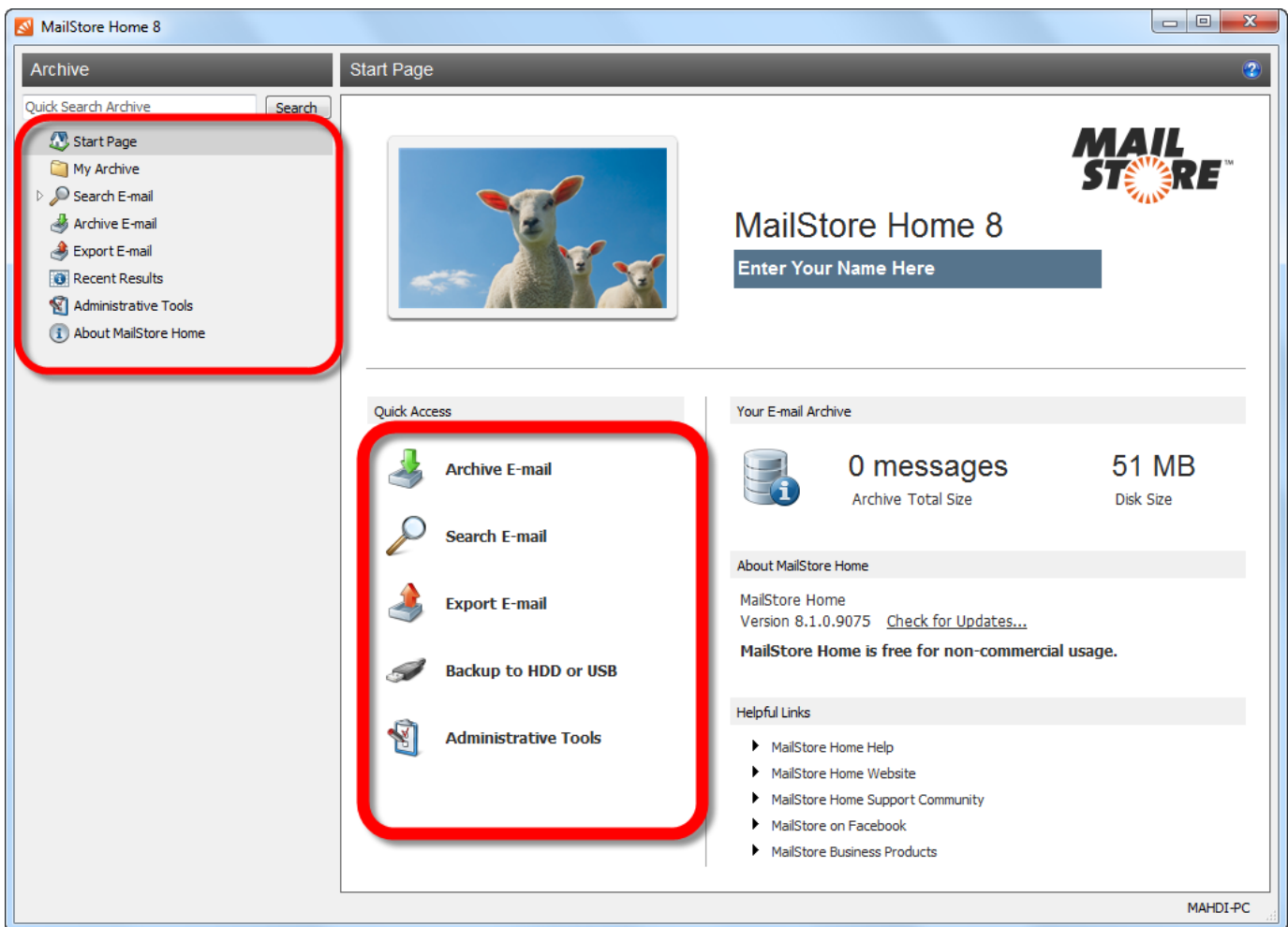

۱-۱-۵ برای پشتیبان گرفتن از ایمیل و آرشیو کردن آن گزینه ی Archive E-mail را انتخاب کرده سپس از قسمت Advanced گزینه ی IMAP Mailbox را انتخاب میکنیم

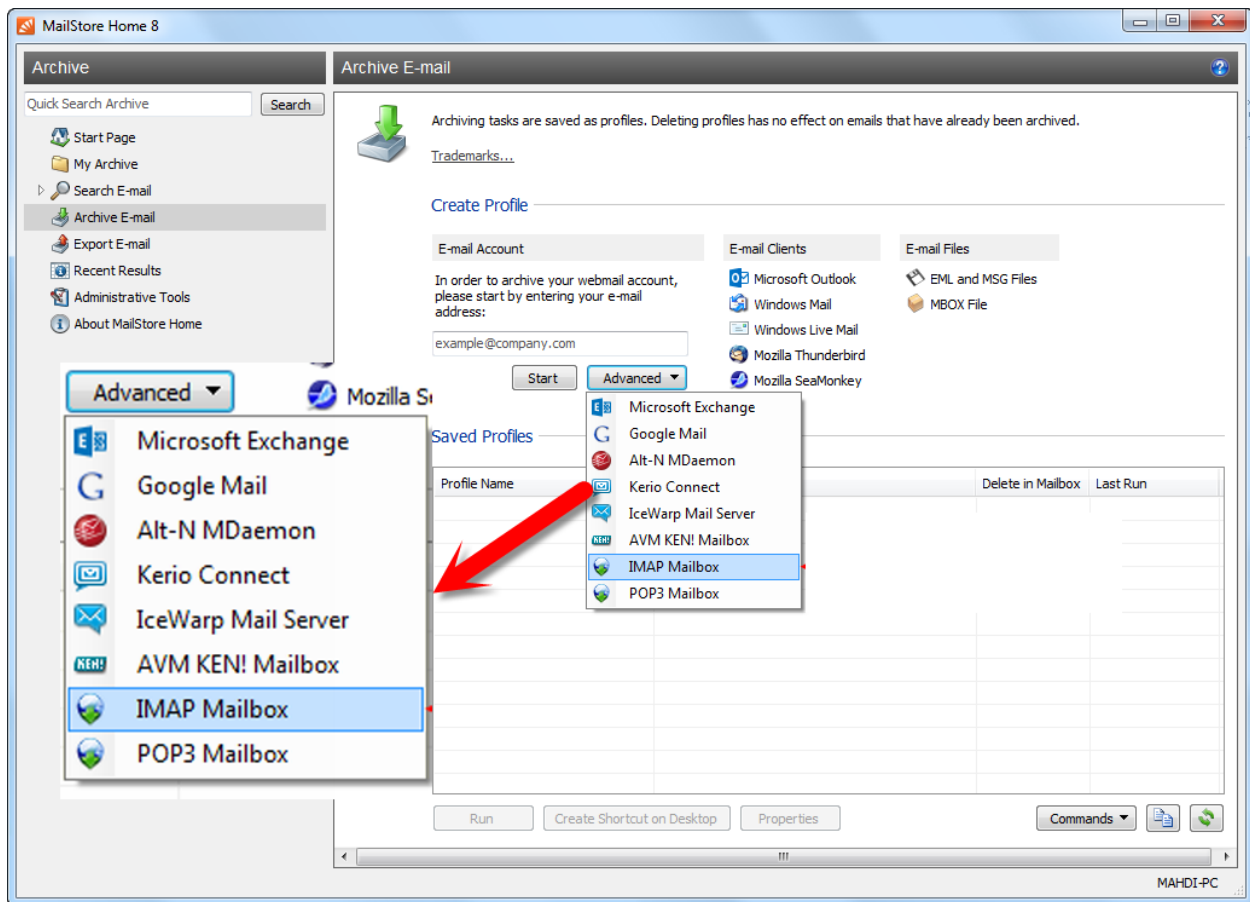

۲-۱-۵ در پنجره بعدی اطلاعات را طبق تصویر زیر کامل نمائید

**MailStore** X

 **Archive IMAP Mailbox**

**Settings**

Please configure access to IMAP Mailbox.

E-mail Address:

Host:

Access via:

User Name:

Password:

**Special Folders (optional)**

Sent Items:

۳-۱-۵ اگر بر روی دکمه ... کلیک نمائیم میتوانیم تعیین کنیم که از چه فولدري بکاپ ميخواهيم  
به طور مثال Inbox, Sent Item و يا هر چيز ديگري

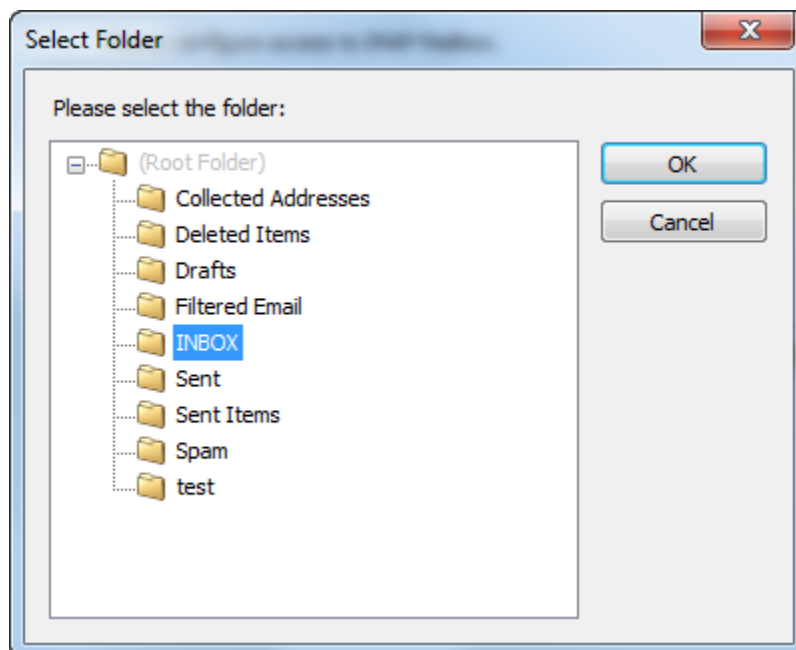

۴-۱-۵ در این مرحله اگر تنظیمات را به درستی انجام داده باشیم پیغام زیر را دریافت میکنیم

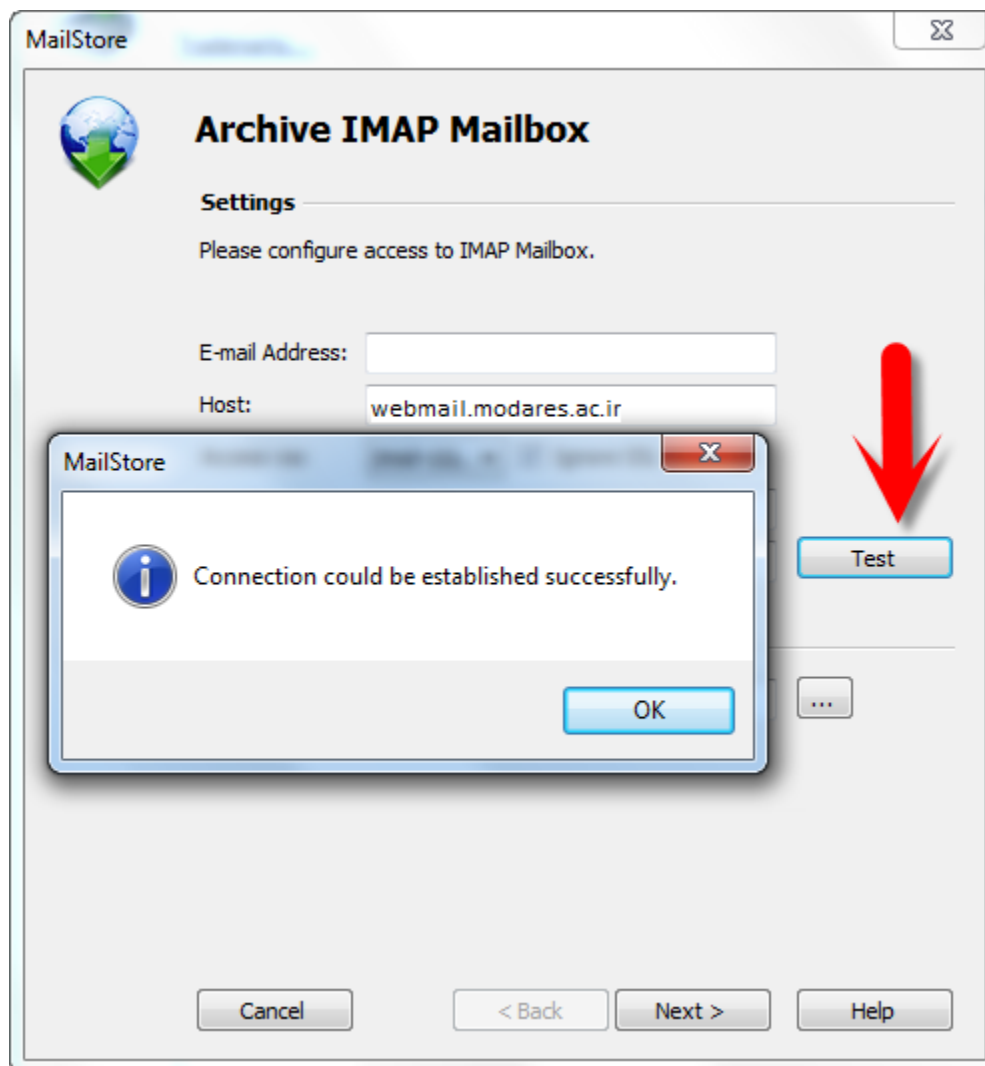

۵-۱-۵ سپس بر روی گزینه finish کلیک می کنیم

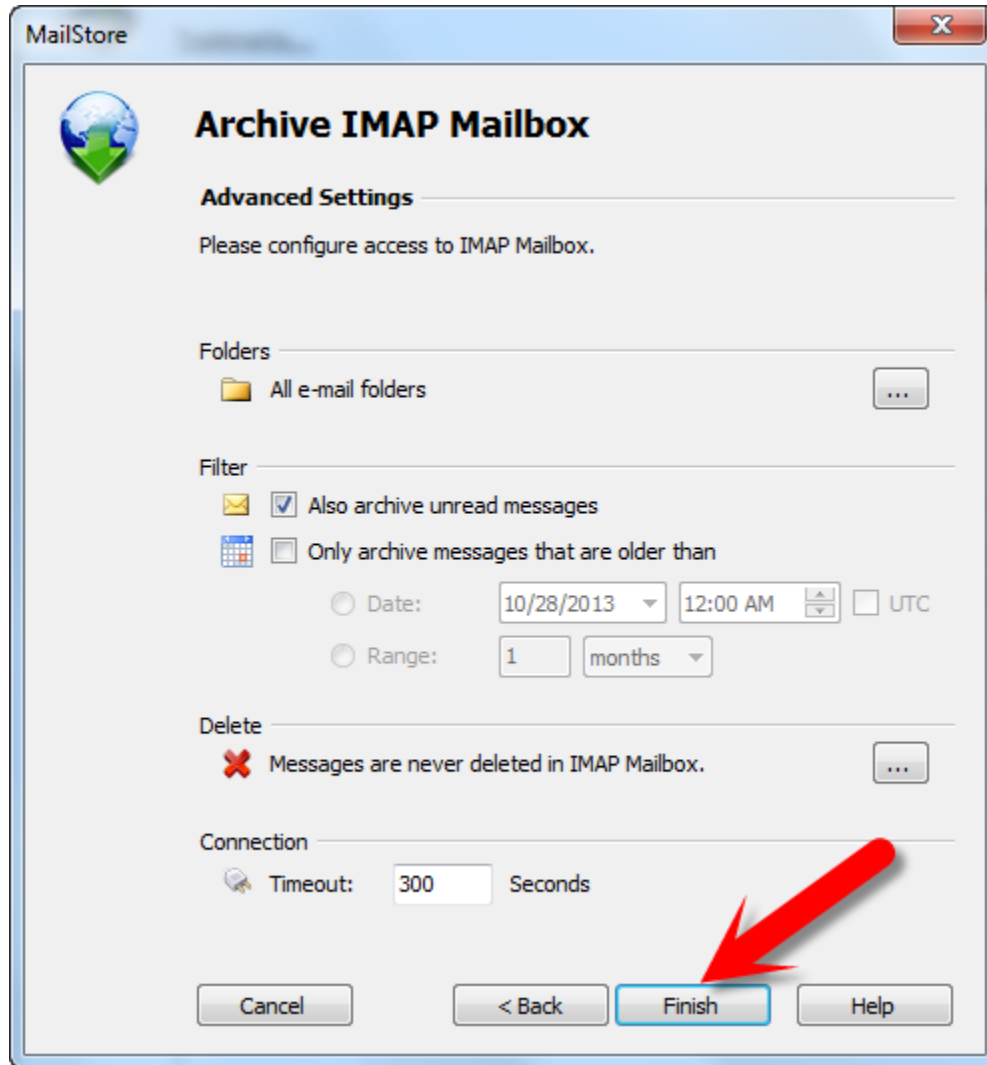



۵-۱-۶ بر روی پروفایل ایجاد شده کلیک کرده و دکمه Run را کلیک میکنیم

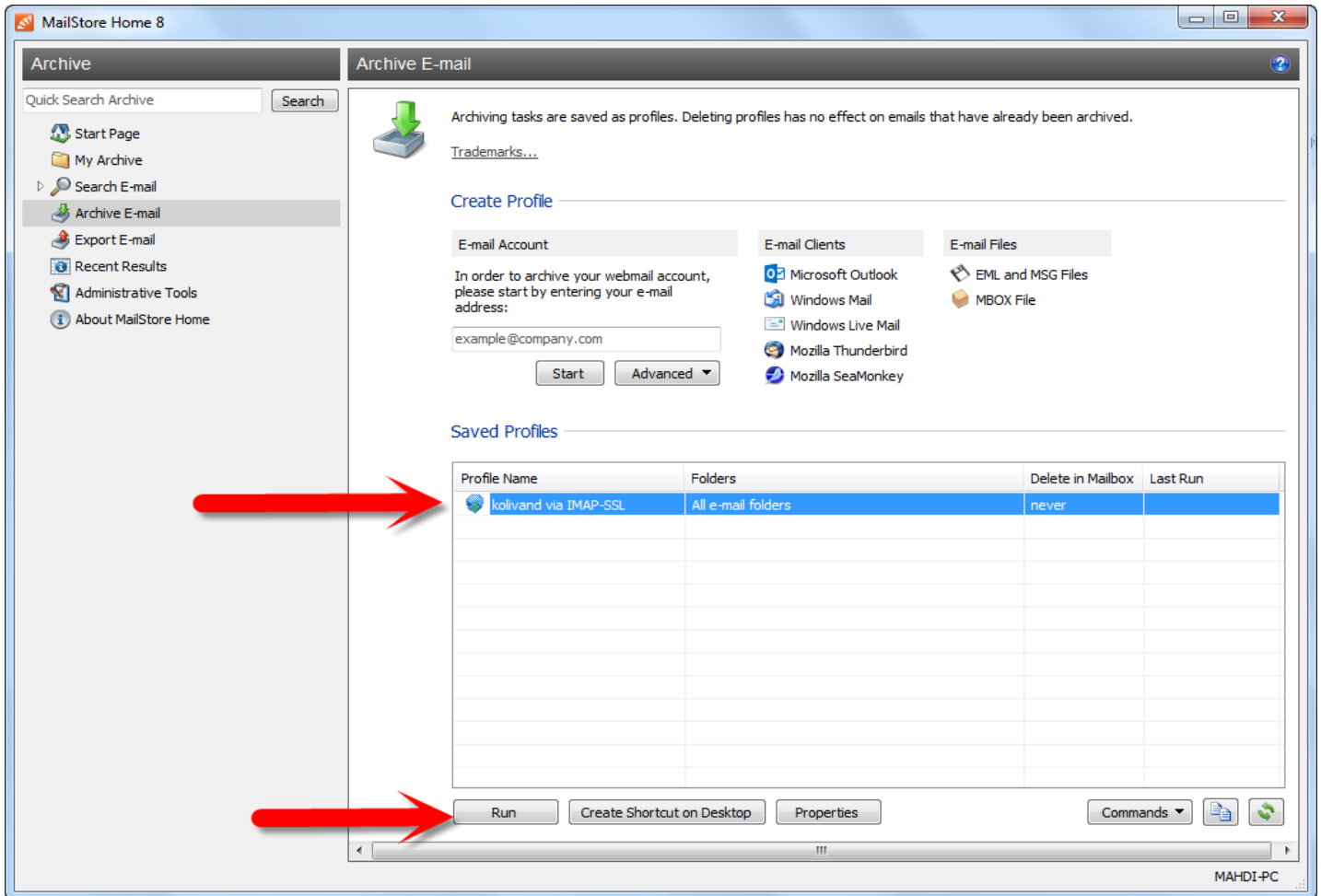

۷-۱-۵ در این مرحله عمل بکاپ گیری شروع شده و باید صبر کرده تا عمل بکاپ گیری به اتمام برسد سپس بر روی Close کلیک می نمائیم

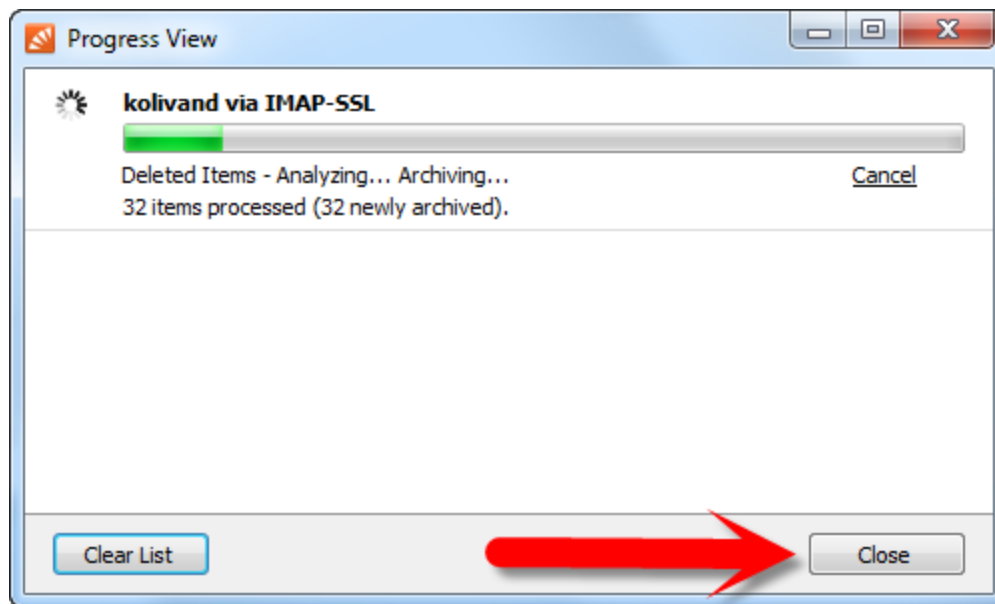



۱-۲-۵ برای اینکه بتوانیم ایمیل بکاپ گرفته شده را به ایمیل دیگری مثلاً ایمیل یاهو و یا گوگل منتقل کنیم باید بر روی پروفایلی که در مرحله قبل ساختیم کلیک راست کرده و سپس (Export to →IMAP Mailbox) را انتخاب می کنیم

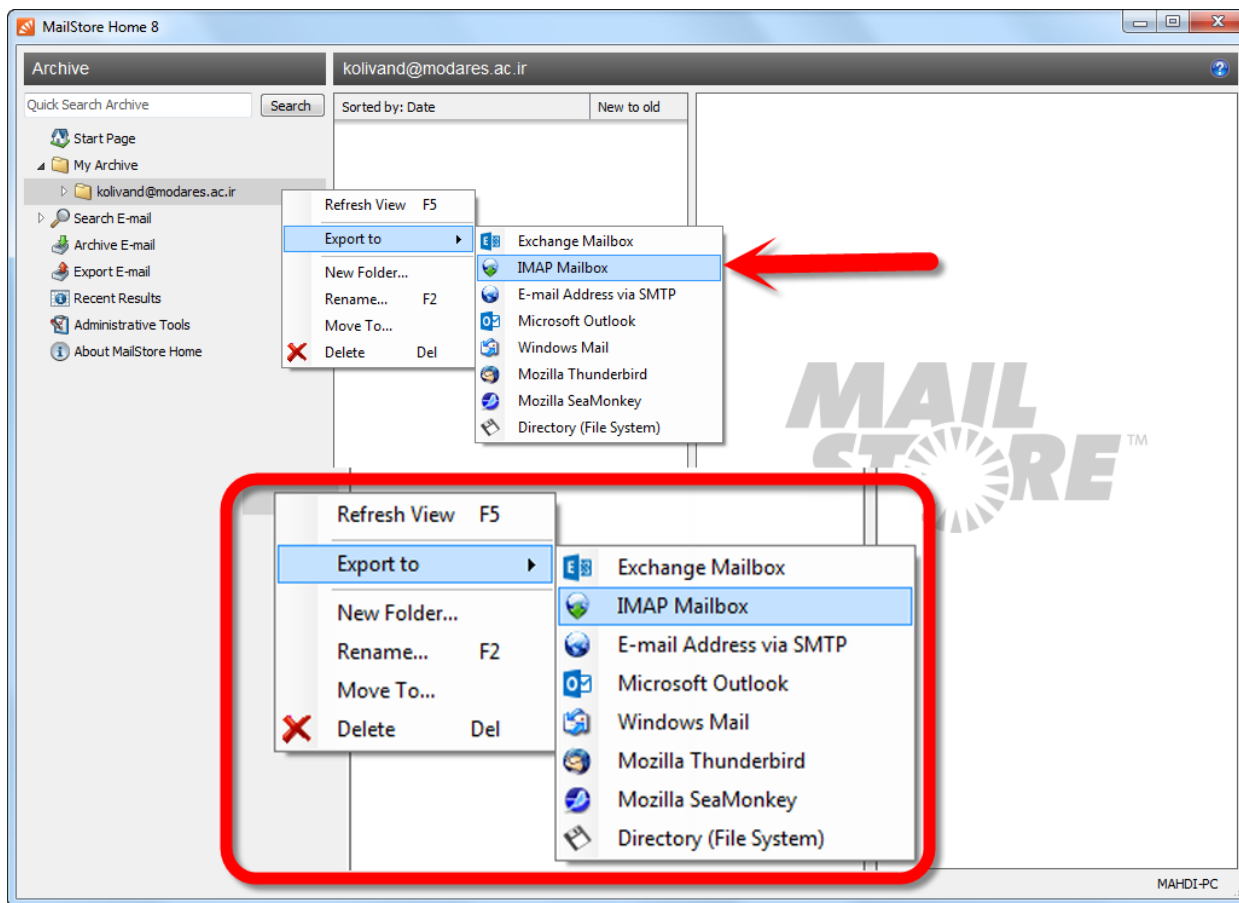

۲-۲-۵ گزینه ها را طبق تصویر زیر تنظیم می کنیم

MailStore



## Export to IMAP Mailbox

**Settings**

Please configure access to IMAP Mailbox.

Host:

Access via:   Ignore SSL Warnings

User Name:

Password:

Note: MailStore will create a folder "MailStore Export" in your IMAP mailbox and export your messages there.

۳-۲-۵ در این مرحله بر روی Finish کلیک می کنیم

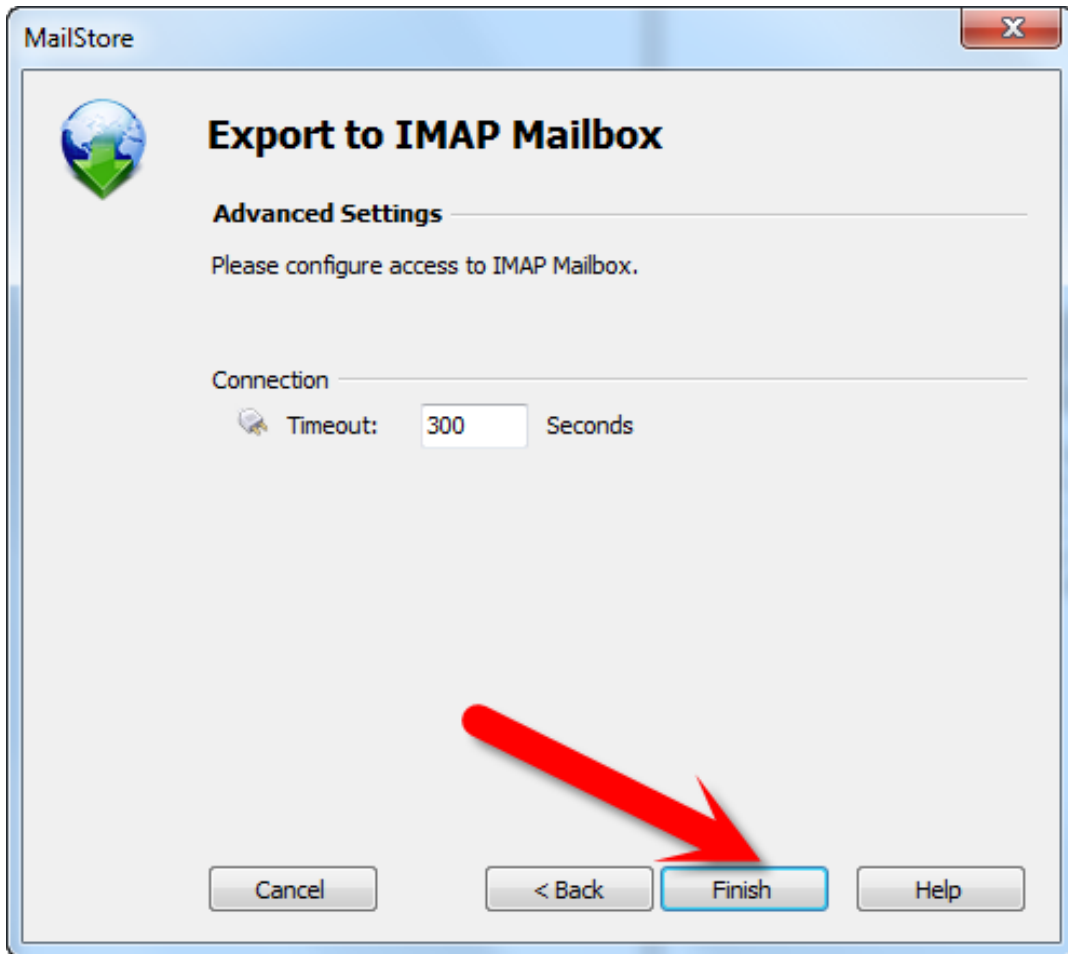

۱-۳-۵ اگر بخواهیم از ایمیل خود بر روی هارد و یا usb flash خود بکاپ بگیریم با ید از صفحه اصلی برنامه گزینه ی Backup to HDD or USB را انتخاب نمائیم

۲-۳-۵ محل ذخیره دلخواه را انتخاب کرده و بر روی ok کلیک می کنیم

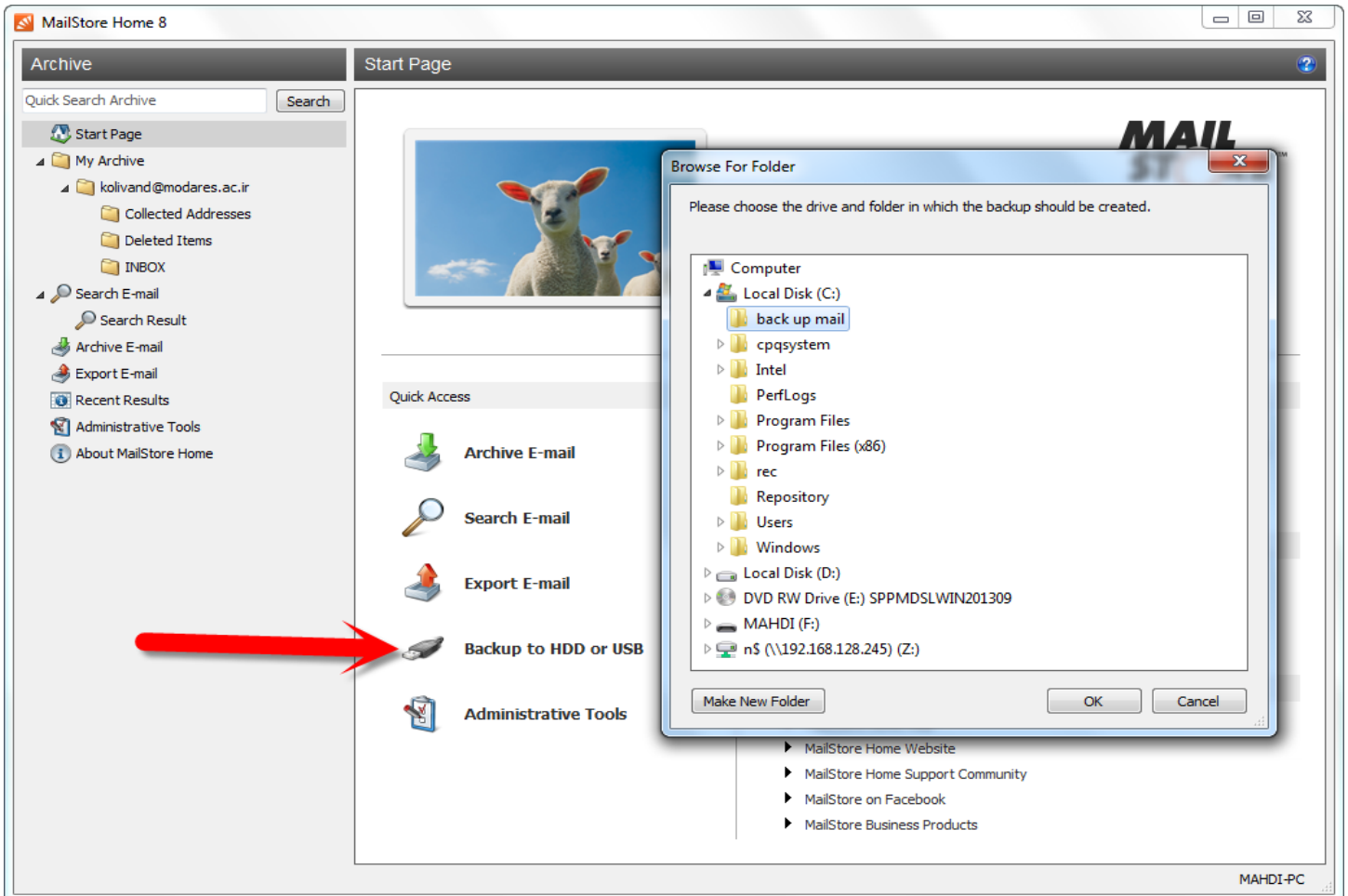

۳-۳-۵ این پنجره به ما پیغام می دهد که بکاپ گیری با موفقیت انجام شده است.

